INSIGHT BOOKS · 대입 전략 시리즈

2028학년도
수능 대비 전략

선택과목이 사라진 통합형 수능
구조 변화와 영역별 준비 방법

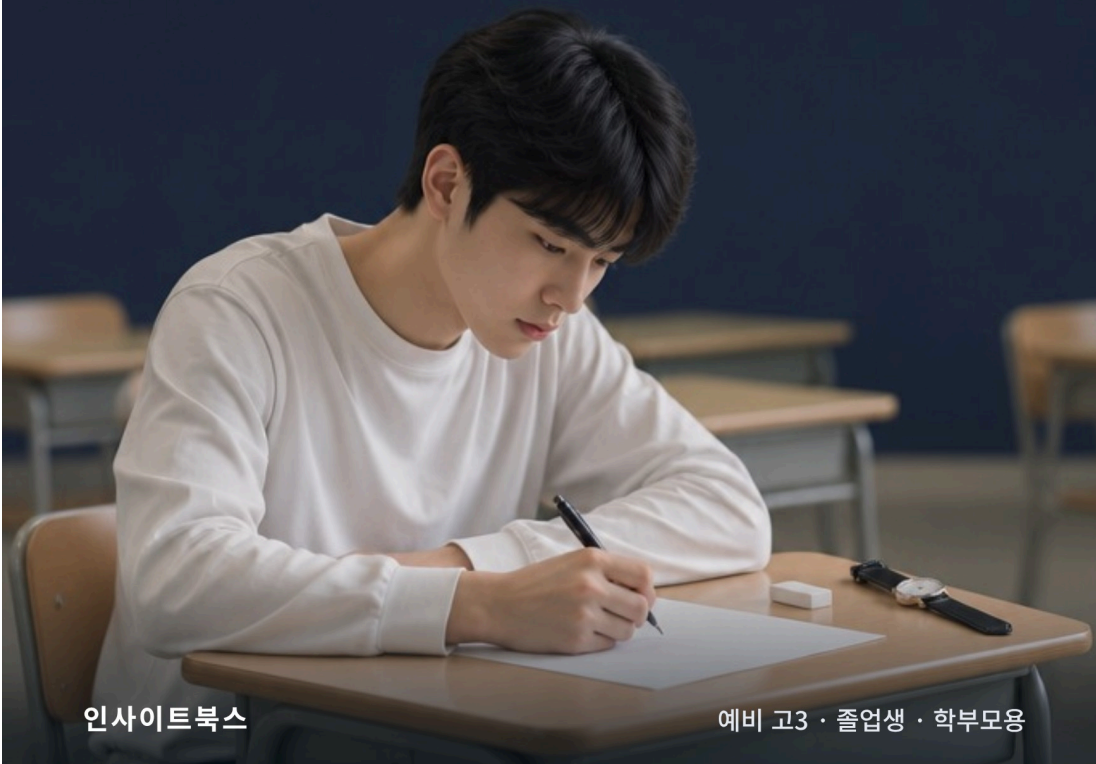

인사이트북스

예비 고3 · 졸업생 · 학부모용

CONTENTS

목차

들어가며 — 이 책의 범위

한눈에 보는 변화

점수 체제와 일정

국어

수학

영어·한국사

통합사회

통합과학

기출 문제가 없는 시험을 준비하는 방법

대학의 반영 방법 확인

시기별 계획

자주 묻는 질문

부록 — 점검표와 확인처

PREFACE

들어가며 — 이 책의 범위

2028학년도 대학수학능력시험은 2027년 11월에 치러집니다. 이 시험부터 국어·수학·탐구 영역의 선택과목이 폐지되고 모든 수험생이 같은 과목, 같은 문항으로 시험을 봅니다. 탐구 영역은 통합사회와 통합과학으로 바뀌어 두 과목 모두 응시해야 합니다.

체제가 바뀌는 첫 시험에는 그 체제로 치른 기출 문제가 없습니다. 수험생과 학부모가 가장 불안해하는 지점입니다. 이 책은 교육부와 한국교육과정평가원이 발표한 내용을 바탕으로 무엇이 바뀌고 무엇이 그대로인지 구분하고, 영역별로 무엇을 어떤 자료로 준비해야 하는지 정리했습니다.

이 책의 독자는 2028학년도 수능에 응시하는 고등학교 2학년(예비 고3), 다시 응시하는 졸업생, 그리고 그 학부모입니다. 아직 발표되지 않은 사항은 발표되지 않았다고 적었습니다. 출제 원칙을 담은 시행 기본계획은 2027년 3월에 공고될 예정이므로 공고 후 이 책의 내용과 대조하십시오.

PART 1 · CHAPTER 1

한눈에 보는 변화

영역	2027학년도까지	2028학년도부터	문항 수·시간
국어	공통(독서, 문학) + 선택 1과목(화법과 작문 / 언어와 매체)	화법과 언어, 독서와 작문, 문학에서 공통 출제	45문항 80분 (유지)
수학	공통(수학 Ⅰ, 수학 Ⅱ) + 선택 1과목(확률과 통계 / 미적분 / 기하)	대수, 미적분 Ⅰ, 확률과 통계에서 공통 출제	30문항 100분 (유지, 단답형 9문항 포함)
영어	절대평가	변동 없음	45문항 70분 (유지, 듣기 17문항 포함)
한국사	필수, 절대평가	변동 없음	20문항 30분 (유지)
사회·과학탐구	17과목 중 최대 2과목 선택	통합사회와 통합과학 모두 응시	과목당 20문항 30분 → 25문항 40분
직업탐구	선택과목	성공적인 직업생활로 통합	사회·과학탐구와 같은 방식
제2외국어/한문	선택 응시, 절대평가	선택 응시, 절대평가	30문항 40분 → 20문항 30분

바뀌지 않는 것

- 시험 순서: 국어 → 수학 → 영어 → 한국사·탐구 → 제2외국어/한문

- 성적 표기: 국어·수학·탐구는 표준점수·백분위·등급, 영어·한국사·제2외국어/한문은 등급
- 등급 체계: 국어·수학·탐구는 상대평가 9등급, 영어·한국사·제2외국어/한문은 절대평가 9등급
- 국어·수학·영어·한국사의 문항 수와 시험 시간

바뀌는 것의 핵심

1. **선택에 따른 유불리가 사라집니다.** 어떤 선택과목을 골랐는지에 따라 표준점수가 달라지던 구조가 없어집니다.
2. **모든 수험생의 학습 범위가 같아집니다.** 국어에서는 화법·작문·언어를 모두, 수학에서는 확률과 통계를 모두 준비해야 합니다.
3. **탐구의 부담 구조가 달라집니다.** 깊이 있는 2과목 대신 범위가 넓은 2과목을 모두 준비합니다. 사회와 과학 가운데 한쪽만 준비하는 선택은 불가능합니다.
4. **수능 범위와 내신 과목의 차이가 커집니다.** 미적분 II, 기하, 과학·사회의 일반 선택과 진로 선택 과목은 수능에 출제되지 않지만 학교생활기록부에는 남습니다.

PART 1 · CHAPTER 2

점수 체제와 일정

탐구 영역 운영

- 통합사회와 통합과학은 각각 25문항 40분입니다.
- 문항별 배점은 1.5점, 2점, 2.5점 세 종류입니다.
- 두 과목의 답안지는 분리 운영되고 점수도 과목별로 따로 산출됩니다.
- 두 과목 시험 사이에는 문제지와 답안지를 회수하고 배부하는 시간이 주어집니다.
- 문항 수와 시간이 늘어나면서 전체 시험 종료 시각이 기존보다 늦어집니다.

2028학년도의 주요 일정

항목	내용
시행 기본계획 공고	2027년 3월 예정
6월 모의평가	2027년 6월
하반기 모의평가	2027년 8월 넷째 주 또는 다섯째 주
수시 원서 접수	하반기 모의평가 성적 통지 이후인 9월 중순 이후
수능	2027년 11월 18일로 안내됨(기본계획 공고에서 확정 확인)

하반기 모의평가가 기존 9월에서 8월로 앞당겨지고 수시 접수가 그 성적 통지 뒤로 조정됩니다. 수험생은 하반기 모의평가 성적을 확인한 뒤 수시 지원